

檔 號：
保存年限：

中華民國醫師公會全國聯合會 函

地址：10688台北市安和路一段29號9樓
承辦人：高于婷
電話：(02)2752-7286#123
傳真：(02)2771-8392
電子信箱：ilaball@tma.tw



受文者：臺中市大臺中醫師公會

發文日期：中華民國106年1月13日
發文字號：全醫聯字第1060000103號
速別：普通件
密等及解密條件或保密期限：
附件：如說明二、三(0000103A00_ATTCH1. jpg、0000103A00_ATTCH2. jpg、0000103A00_ATTCH3. docx、0000103A00_ATTCH4. pdf、0000103A00_ATTCH5. pdf)

主旨：為協助提供醫師轉介病人至長期照護體系之窗口，檢送「長照2.0申請流程」、「各縣市照管中心」及「105年度推動社區整體照顧模式審查結果通過試辦單位」之資訊供參，請查照轉知所屬。

說明：

- 一、依本會105年11月11日第十一屆「老人醫療與長照專案小組」學術分組第二次會議結論暨105年12月18日第11屆第5次理事會報告通過辦理。
- 二、「長照2.0申請流程」（附件一）、各縣市照管中心之聯絡資訊整理如（附件二），詳細資訊可洽衛生福利部護理及健康照護司網站之各縣市照管中心連結（http://www.mohw.gov.tw/cht/DONAHC/DM1.aspx?f_list_no=581&fod_list_no=1442）。
- 三、105年度推動社區整體照顧模式審查結果通過之申請單位資訊如（附件三）。

正本：各縣市醫師公會

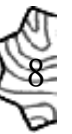

XC04100103

副本： 2017-01-13
交 換 章

理事長 邱 泰 源



裝

訂



線

申請 流程



步驟 1

向縣市政府
長期照顧管理中心
提出申請

步驟 2

專業人員
到府評估

步驟 3

共同擬定
照顧計畫

核定後即可使用服務，例如
居家服務、日間照顧、交通
接送、喘息服務…等



更多長照2.0相關訊息
請上衛福部長照政策專區

mohw.gov.tw/ltc



或撥打電話至長照諮詢專線
(02)4128080（幫你幫你）
以及各縣市之照顧管理中心



106年1月1日啟動

長照2.0 服務在厝邊

有長期照顧需求的民衆，快撥打長照諮詢專線
市話 **4128080** 手機 **(02)4128080**
一通電話服務到位



衛生福利部 關心您



衛生福利部 關心您



服務對象

經專業人員評估之下列對象：

- ✓ 65歲以上之失能老人
- ✓ 55歲以上之失能原住民
- ✓ 失能之身心障礙者
- ✓ 50歲以上之失智症患者
- ✓ 僅工具性日常生活活動需協助且獨居之老人
- ✓ 僅工具性日常生活活動需協助之衰弱老人

服務項目



- ◉ 照顧服務
(包含居家服務、日間照顧及家庭托顧)
- ◉ 交通接送
- ◉ 餐飲服務
- ◉ 輔具購買、租借及居家無障礙環境改善
- ◉ 居家護理
- ◉ 居家(社區)復健
- ◉ 長期照顧機構服務
- ◉ 喘息服務
- ◉ 小規模多機能服務
- ◉ 失智症照顧服務
- ◉ 家庭照顧者支持服務
- ◉ 社區預防性照顧
- ◉ 預防失能或延緩失能與失智之服務
- ◉ 銜接出院準備服務
- ◉ 銜接居家醫療
- ◉ 原住民族地區整合型服務
- ◉ 社區整體照顧模式

補助原則

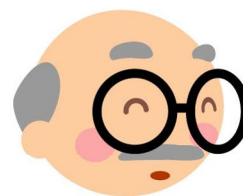

- ◉ 以提供服務為主
- ◉ 依據評估失能程度不同，給予不同的服務補助額度
- ◉ 依失能者家庭經濟狀況減免部分負擔：

低收入者

免部分負擔

其他經濟狀況者

有不同額度之部分負擔

- ◉ 超過政府補助額度者，則由民衆自費負擔



各縣市照管中心聯絡資訊

		聯絡電話	傳真	地址
基隆市		02-24340234	02-24340344	基隆市安樂區安樂路二段 164 號 1 樓前棟
台北市		02-27208889	02-2758-6533	信義區市府路 1 號 B1 中央區
新北市	板橋 分站	02-29683331	2968-3510	新北市板橋區中正路 10 號 5 樓
	雙和 分站	02-22464570	2247-5651	新北市中和區南山路 4 巷 3 號 2 樓
	三重 分站	02-29843246	2983-3481	新北市三重區新北大道 1 段 1 號 2 樓
	新店 分站	02-29117079	2911-0665	新北市新店區北新路 1 段 88 巷 11 號 4 樓
	三峽 分站	02-26742858	8674-1927	新北市三峽區光明路 71 號 3 樓
	淡水 分站	02-26297761	2629-8330	新北市淡水區中山路 158 號 3 樓
	新莊 分站	02-29949087	2994-0087	新北市新莊區中華路 1 段 2 號 2 樓
桃園市		03-3321328	03-3321338	桃園區縣府路 55 號 1 樓
新竹市		03-5355191	03-5355230	新竹市中央路 241 號 10 樓
新竹縣		03-5518101 #5210~5221	03-5531569	新竹縣竹北市光明六路 10 號(新竹縣政府 B 棟 4 樓)
苗栗縣	苗栗 總站	037-559316	037-559484	苗栗市府前路 1 號 5 樓 (苗栗縣政府第 2 辦公大樓)
	頭份 分站	037-684074	037-683481	苗栗縣頭份鎮頭份里顯會路 72 號 3 樓 (苗栗縣頭份鎮衛生所)
台中市	豐原 區站	04-2515-2888	04-25158188	臺中市豐原區中興路 136 號 4F (衛生局 4F)
	中西 區站	04-2515-2888	04-22250161	臺中市西區民權路 105 號 2F (中西區衛生所 2F)
彰化縣		04-7278503	04-7266569	彰化市旭光路 166 號 電話
南投縣		049-2209595	049-2233980	南投縣南投市復興路 6 號
雲林縣		05-5352-880	05-5345-520	斗六市府文路 22 號
嘉義縣		05-3620900	05-3625790	嘉義縣太保市祥和二路東段 1 號

		#3216~3228		
嘉義市		05-2336889	05-2336882	嘉義市德明路1號(嘉義市政府衛生局1樓北棟)
台南市		06-2931232	06-2986826	臺南市安平區中華西路2段315號6樓
高雄市	中正站	07-7134000 #1811~1830	07-7134973	高雄市苓雅區凱旋二路132號
	仁武站	07-3732935	07-3732940	高雄市仁武區文南街1號2樓
	大寮站	07-7821292	07-7821295	高雄市大寮區進學路129巷2-1號
	岡山站	07-6224718	07-6224351	高雄市岡山區公園路50號3樓
	美濃站	07-6822810	07-6822812	高雄市美濃區美中路246號
	永安站	07-6910923	07-6912961	高雄市永安區永安路28-1號3樓
屏東縣 (總站)		08-7662900	08-7662906	屏東市自由路527號(屏東縣政府北棟2樓)
宜蘭縣		03-9359990	03-9359993	宜蘭市聖後街141號
花蓮縣 (總站-北區)		03-8226889	03-8228934	花蓮市文苑路12號3樓
臺東縣		412-8080、 089-330068	089-340705	臺東縣臺東市博愛路336號1樓
澎湖縣		06-9267242 或 06-9272162 #266~269	06-9278765	澎湖縣馬公市中正路115號(澎湖縣政府衛生局1樓)

105 年度推動社區整體照顧模式 審查結果

		縣市	A 級申請單位
一、 通過 試辦： 9 案		臺北市萬華區	財團法人臺北市立心慈善基金會
		新北市新莊區	財團法人新北市私立雙連社會福利慈善事業基金會
		嘉義市西區	戴德森醫療財團法人嘉義基督教醫院
		雲林縣斗六市、林內鄉	社團法人雲林縣老人福利保護協會
		嘉義縣民雄鄉、溪口鄉	財團法人私立天主教中華聖母社會福利慈善事業基金會
		南投縣埔里鎮、國姓鄉	財團法人愚人之友社會福利慈善事業基金會
	原鄉	桃園市復興區	復興區衛生所附設居家護理所
	花蓮縣卓溪鄉、玉里鎮	財團法人臺灣基督教門諾會醫院	
	臺東縣金峰鄉	天主教花蓮教區醫療財團法人臺東聖母醫院	
二、 修正 計畫， 經 審查 後 通過： 14 案		桃園市楊梅區	中華民國紅十字會臺灣省桃園縣支會
		臺中市大甲區	財團法人臺灣省私立永信社會福利基金會
		臺南市東區	財團法人臺南市基督教青年會社會福利慈善事業基金會
		高雄市鳳山區	財團法人高雄市郭吳麗珠社會福利慈善事業基金會
		基隆市中正區、信義區	財團法人臺北市中國基督教靈糧世界佈道會士林靈糧堂
		新竹市北區、香山區	財團法人天主教耶穌會新竹社會服務中心
		新竹縣湖口鄉、新豐鄉	社團法人中華民國五福社會發展協會
		苗栗縣大湖鄉、頭屋鄉	財團法人苗栗縣私立大千社會福利慈善事業基金會
		彰化縣彰化市	財團法人切膚之愛社會福利慈善事業基金會
		屏東縣屏東市	屏基醫療財團法人屏東基督教醫院
		宜蘭縣頭城鎮	宜蘭縣頭城鎮衛生所
		澎湖縣馬公市	財團法人平安社會福利慈善事業基金會
	原鄉	臺東縣鹿野鄉	財團法人一粒麥子社會福利慈善事業基金會
		高雄市茂林區	茂林區衛生所
三、 規劃 列入 第二 階段 辦理： 3 案		新北市新店區、烏來區	天主教耕莘醫療財團法人耕莘醫院
		南投縣信義鄉	財團法人愚人之友社會福利慈善事業基金會
		花蓮縣鳳林鎮	財團法人一粒麥子社會福利慈善基金會

備註：本表係依直轄市、省轄市、縣市政府依次排序，無關名次。

105 年度推動社區整體照顧體系第二次審查結果

縣市		A 級/B 級申請單位
通過試辦： 14 案	桃園市楊梅區	中華民國紅十字會臺灣省桃園縣支會
	臺中市大甲區	財團法人臺灣省私立永信社會福利基金會
	臺南市東區	財團法人臺南市基督教青年會社會福利慈善事業基金會
	高雄市鳳山區	財團法人高雄市郭吳麗珠社會福利慈善事業基金會
	基隆市中正區	財團法人臺北市中國基督教靈糧世界佈道會士林靈糧堂
	新竹市北區、香山區	財團法人天主教耶穌會新竹社會服務中心
	新竹縣湖口鄉	社團法人中華民國五福社會發展協會
	苗栗縣大湖鄉	財團法人苗栗縣私立大千社會福利慈善事業基金會
	彰化縣彰化市	財團法人切膚之愛社會福利慈善事業基金會
	屏東縣屏東市	屏基醫療財團法人屏東基督教醫院
	宜蘭縣頭城鎮	宜蘭縣頭城鎮衛生所(B)
	澎湖縣馬公市	財團法人平安社會福利慈善事業基金會(B)
	原鄉	臺東縣鹿野鄉
	高雄市茂林區	茂林區衛生所(B)

備註：本表係依直轄市、省轄市、縣市政府依次排序，無關名次。